

PLANTA BAIXA PAV. TÉRREO - EXECUTIVA  
Escala: 1/75

ESQUADRIAS	
(P1)	Porta de abrir em madeira de lei - 0.80 x 2.10
(P2)	Porta de vidro de abrir uma folha fixa outra móvel - 1.60 x 2.50
(P3)	Porta de madeira de abrir 2 folhas móveis - 1.60 x 2.10
(J1)	Janela pivotante em vidro temperado - 0.40 x 1.50 / 0.85
(J2)	Janela de correr duas folhas em vidro temperado - 1.20 x 1.50 / 0.85

LEGENDA PAREDES	
<span style="color: green;">■</span>	Paredes em alvenaria a construir
<span style="color: lightgreen;">■</span>	Paredes em Drywall a construir
<span style="color: blue;">■</span>	Paredes existentes a conservar
<span style="color: red;">■</span>	Paredes existentes a demolir

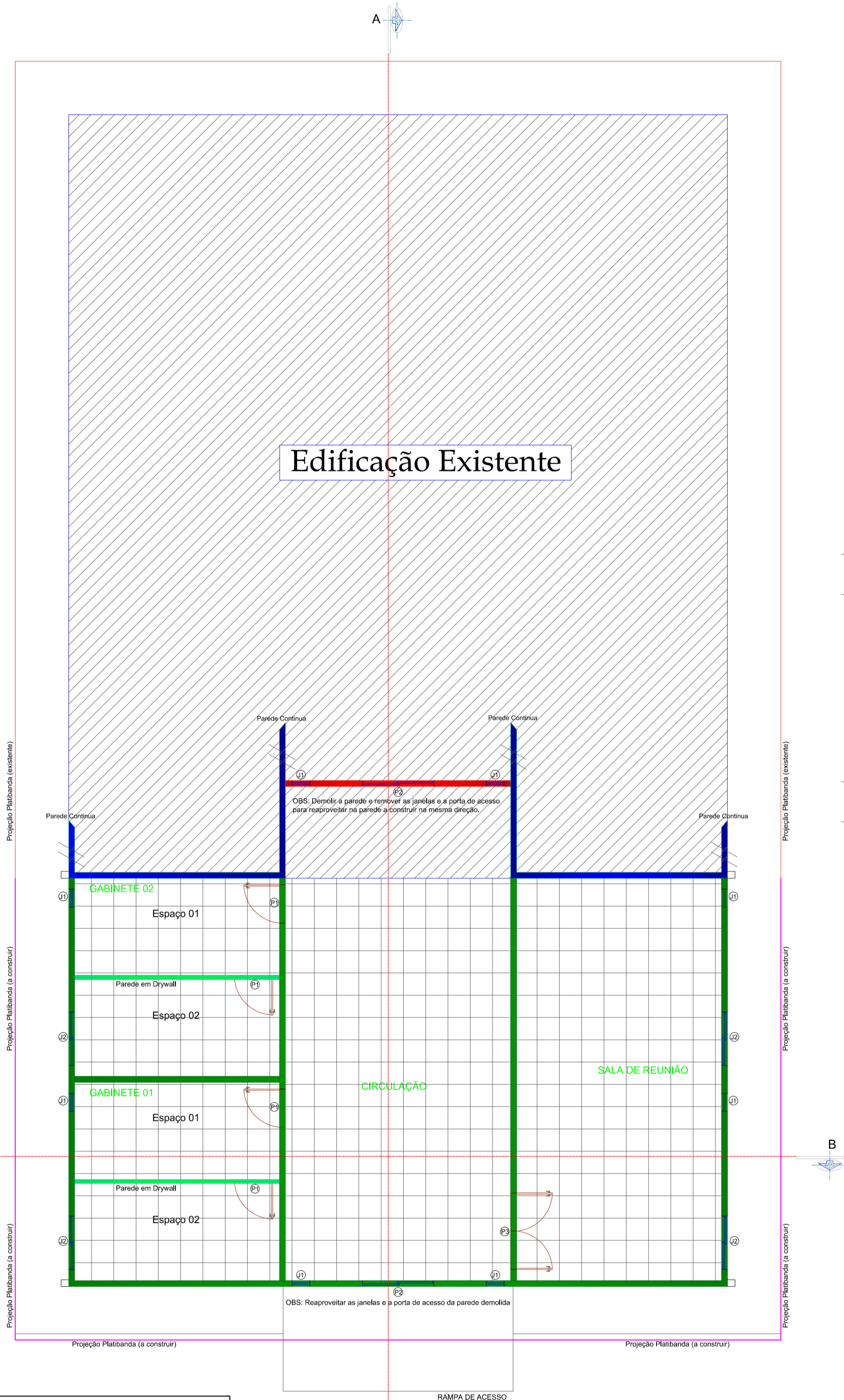

PLANTA BAIXA PAV. TÉRREO - DEMOLIR/CONSTRUIR  
Escala: 1/75

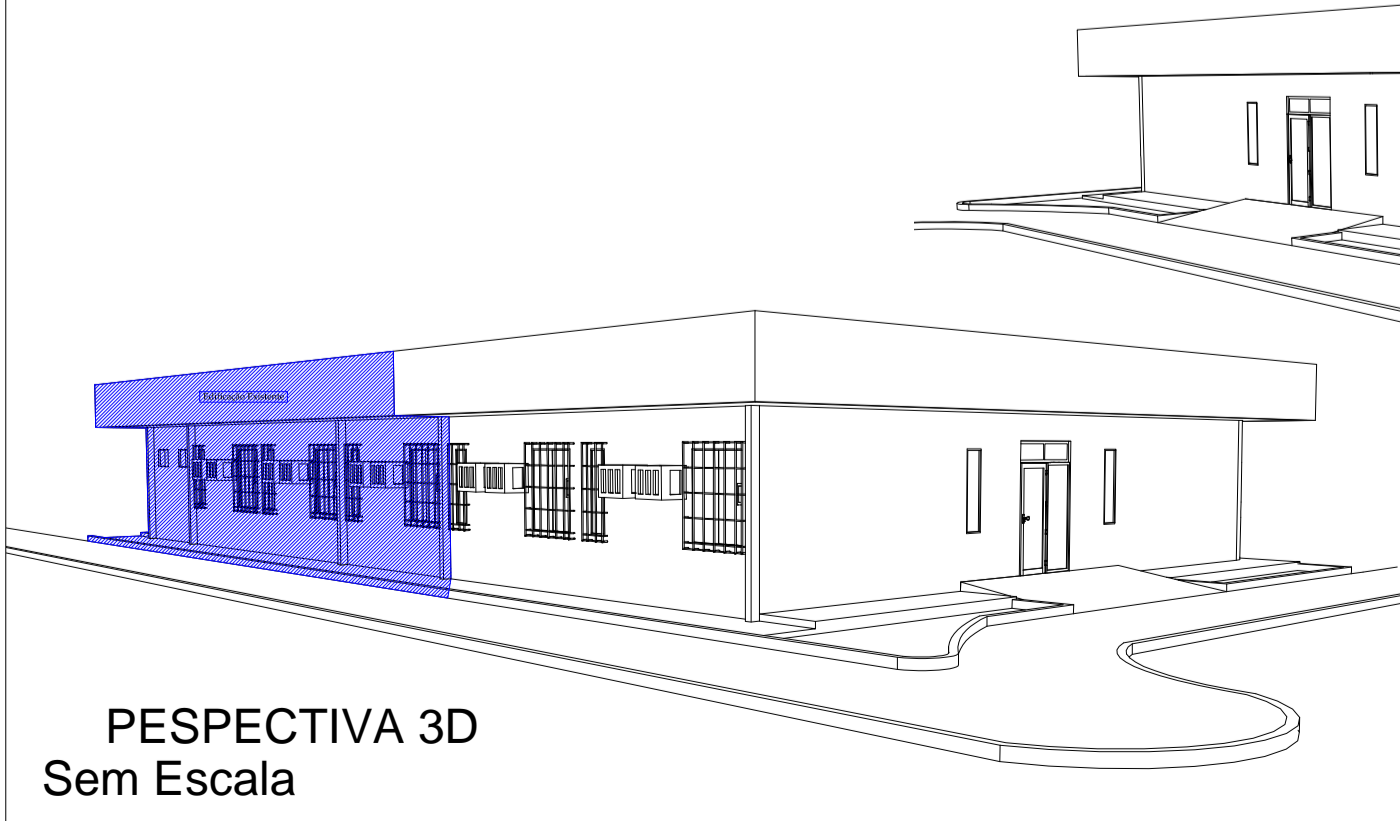

PESPECTIVA 3D  
Sem Escala

OBS: O parte hachurada em AZUL representa a parte da edificação existente.

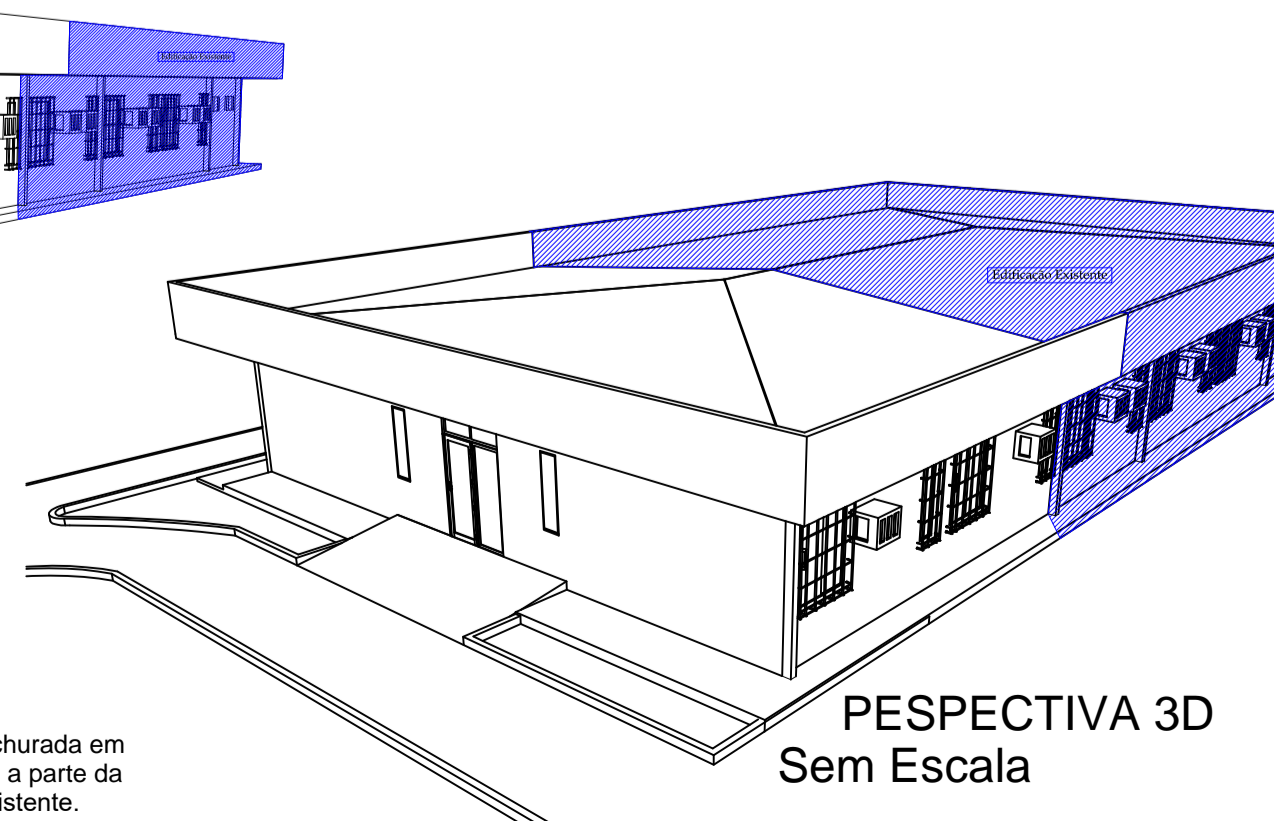

PESPECTIVA 3D  
Sem Escala

PROPRIETÁRIO:	CÂMARA MUNICIPAL DE SANTARÉM CNPJ: 10.219.202/0001-82
PROJETO E RESPONSÁVEL TÉCNICO:	ENG. WILLIAM SANTOS DA SILVA CREA: 1519913346 D-PA

PROJETO ARQUITETÔNICO		
FOLHA <b>P01</b> /02	PROJETO: AMPLIAÇÃO DO PRÉDIO GABINETES DOS VEREADORES LOCAL: ALAMEDA VINTE E OITO ESQUINA COM A RUA ROSA VERMELHA, Nº1001, BAIRRO AEROPORTO VELHO, SANTARÉM-PARÁ PROPRIETÁRIO: CÂMARA MUNICIPAL DE SANTARÉM	
DESENHO	RESPONSÁVEL	ENG. WILLIAM SANTOS DA SILVA CREA: 1519913346 D-PA
VISTO	DATA	NOVEMBRO DE 2023
ESCALAS	INDICADAS	DESCRICOÃO: PLANTA BAIXA PAV. TÉRREO, PERSPECTIVAS 3D, PLANTA DE LOCAÇÃO SITUAÇÃO E IMAGEM GEOPROCESSADA.
		ÁREA A CONSTRUIR: 135,38 m²